ESTADO DO PARÁ
PREFEITURA MUNICIPAL DE COLARES
SECRETARIA DE INFRAESTRUTURA E URBANISMO

RELATÓRIO FOTOGRÁFICO

COLARES (PA), 09 DE DEZEMBRO DE 2022

OBJETO: SERVIÇOS DE ENGENHARIA PARA CONSTRUÇÃO DO ABASTECIMENTO ÁGUA JANGOLÂNDIA, BAIRRO DO JANGOLÂNDIA, DO MUNICÍPIO DE COLARES.

FOTO 01

FOTO 02

ESTADO DO PARÁ
PREFEITURA MUNICIPAL DE COLARES
SECRETARIA DE INFRAESTRUTURA E URBANISMO

RELATÓRIO FOTOGRÁFICO

COLARES (PA), 09 DE DEZEMBRO DE 2022

OBJETO: SERVIÇOS DE ENGENHARIA PARA CONSTRUÇÃO DO ABASTECIMENTO ÁGUA JANGOLÂNDIA, BAIRRO DO JANGOLÂNDIA, DO MUNICÍPIO DE COLARES.

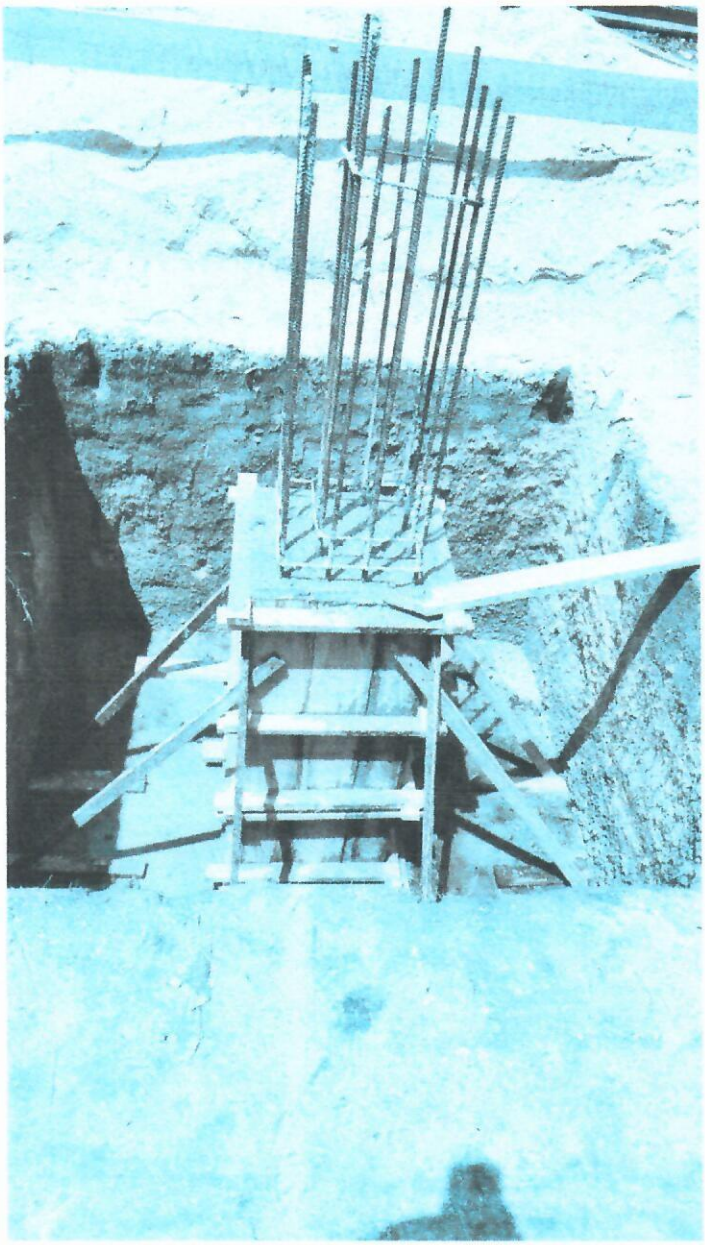

FOTO 03

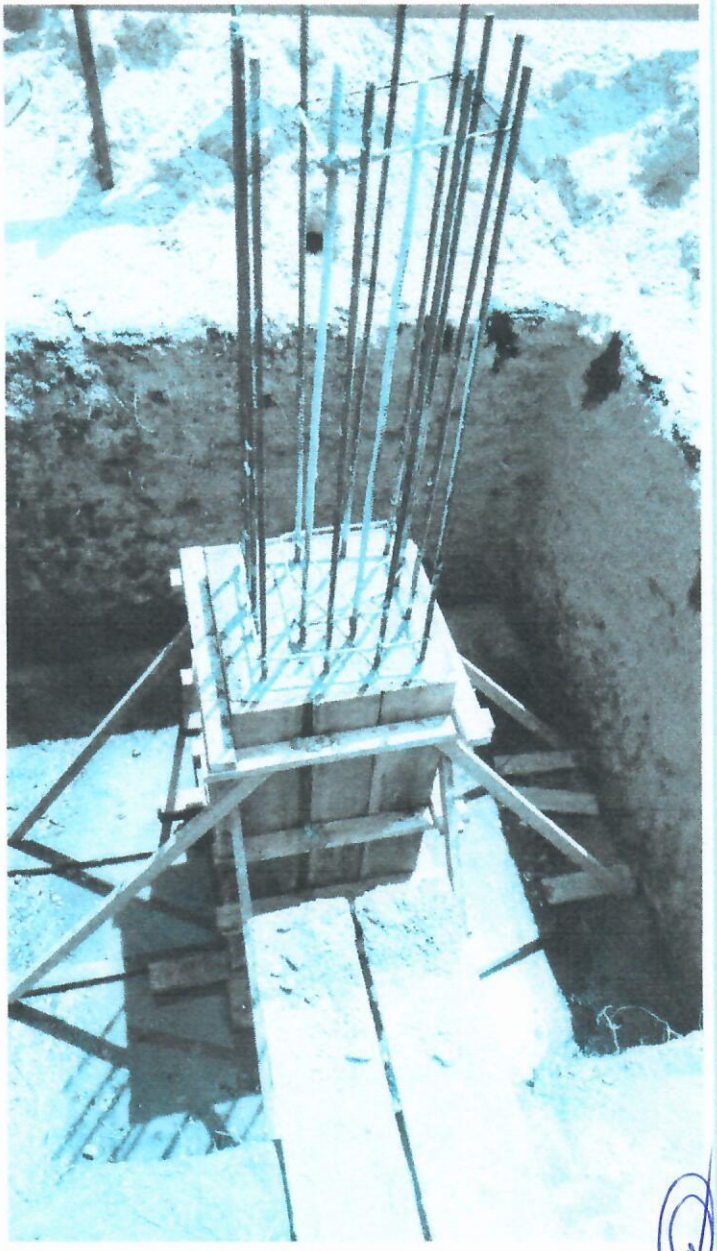

FOTO 04

ESTADO DO PARÁ
PREFEITURA MUNICIPAL DE COLARES
SECRETARIA DE INFRAESTRUTURA E URBANISMO

RELATÓRIO FOTOGRÁFICO

COLARES (PA), 09 DE DEZEMBRO DE 2022

OBJETO: SERVIÇOS DE ENGENHARIA PARA CONSTRUÇÃO DO ABASTECIMENTO ÁGUA JANGOLÂNDIA, BAIRRO DO JANGOLÂNDIA, DO MUNICÍPIO DE COLARES.

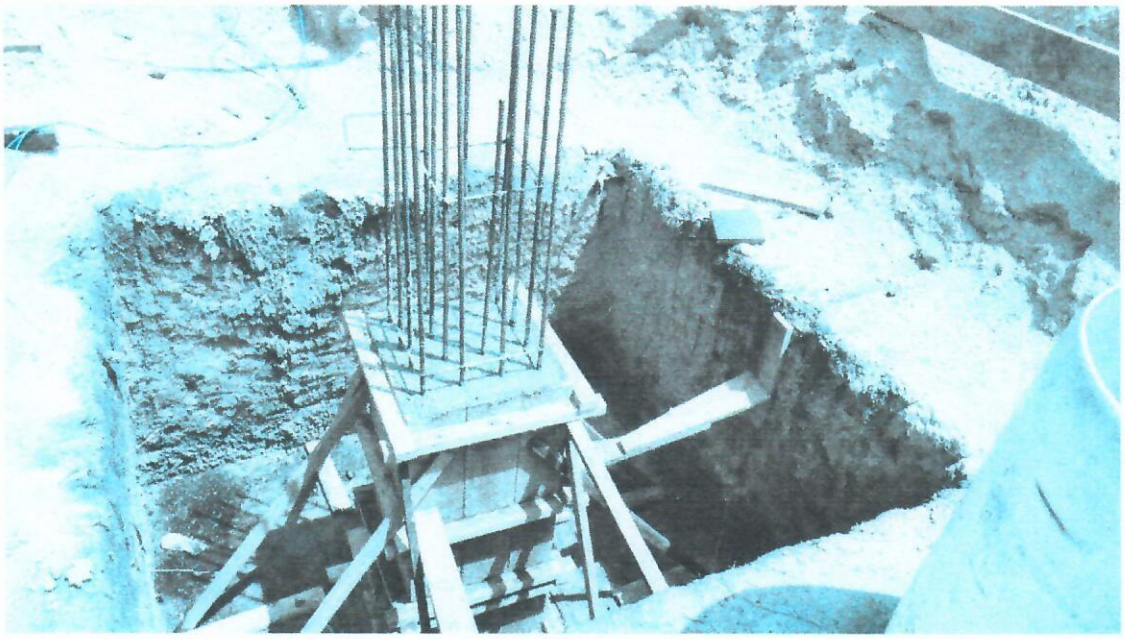

FOTO 05

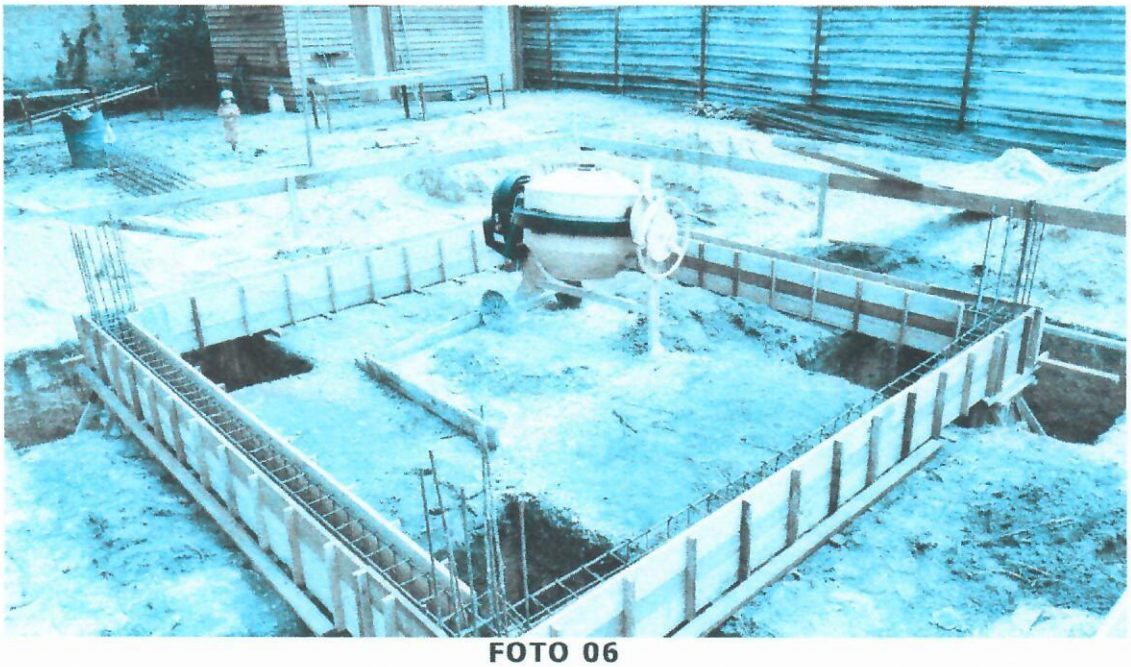

FOTO 06

ESTADO DO PARÁ
PREFEITURA MUNICIPAL DE COLARES
SECRETARIA DE INFRAESTRUTURA E URBANISMO

RELATÓRIO FOTOGRÁFICO

COLARES (PA), 09 DE DEZEMBRO DE 2022

OBJETO: SERVIÇOS DE ENGENHARIA PARA CONSTRUÇÃO DO ABASTECIMENTO ÁGUA JANGOLÂNDIA, BAIRRO DO JANGOLÂNDIA, DO MUNICÍPIO DE COLARES.

FOTO 07

FOTO 08

ESTADO DO PARÁ
PREFEITURA MUNICIPAL DE COLARES
SECRETARIA DE INFRAESTRUTURA E URBANISMO

RELATÓRIO FOTOGRÁFICO

COLARES (PA), 09 DE DEZEMBRO DE 2022

OBJETO: SERVIÇOS DE ENGENHARIA PARA CONSTRUÇÃO DO ABASTECIMENTO ÁGUA JANGOLÂNDIA, BAIRRO DO JANGOLÂNDIA, DO MUNICÍPIO DE COLARES.

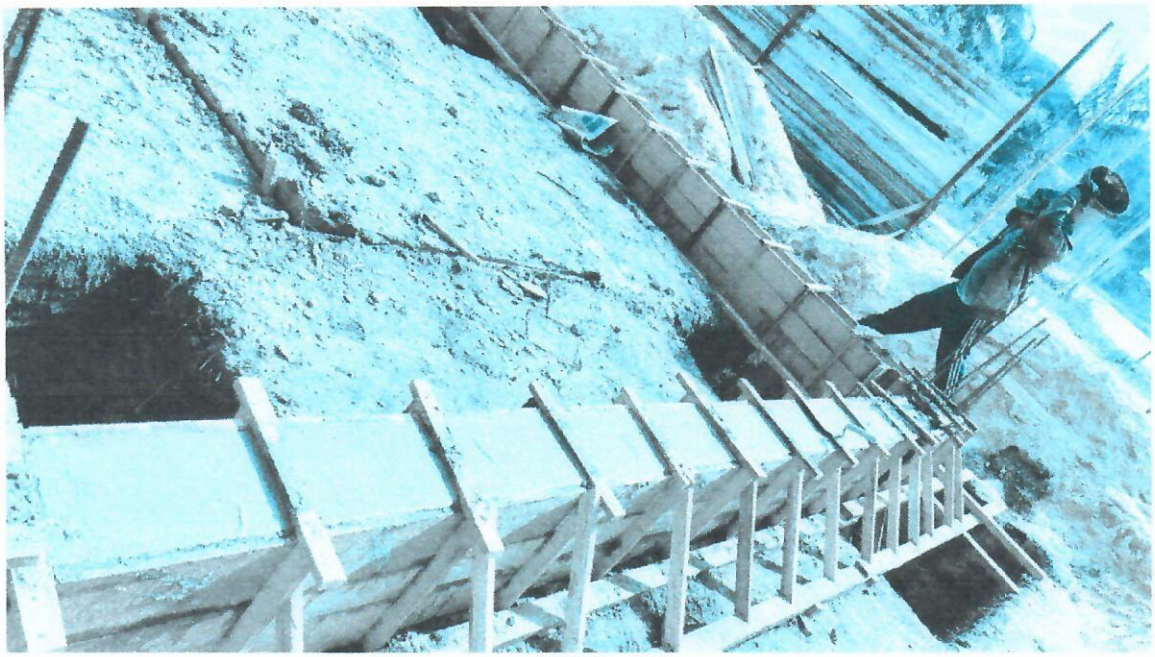

FOTO 09

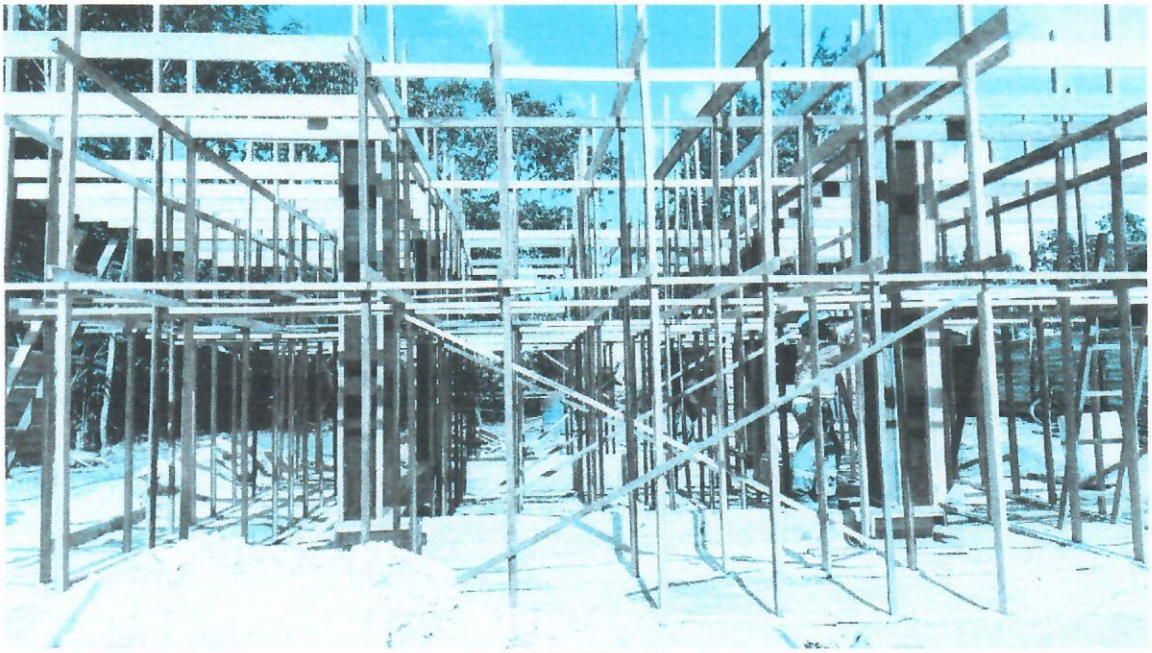

FOTO 10

ESTADO DO PARÁ
PREFEITURA MUNICIPAL DE COLARES
SECRETARIA DE INFRAESTRUTURA E URBANISMO

RELATÓRIO FOTOGRÁFICO

COLARES (PA), 09 DE DEZEMBRO DE 2022

OBJETO: SERVIÇOS DE ENGENHARIA PARA CONSTRUÇÃO DO ABASTECIMENTO ÁGUA JANGOLÂNDIA, BAIRRO DO JANGOLÂNDIA, DO MUNICÍPIO DE COLARES.

FOTO 11

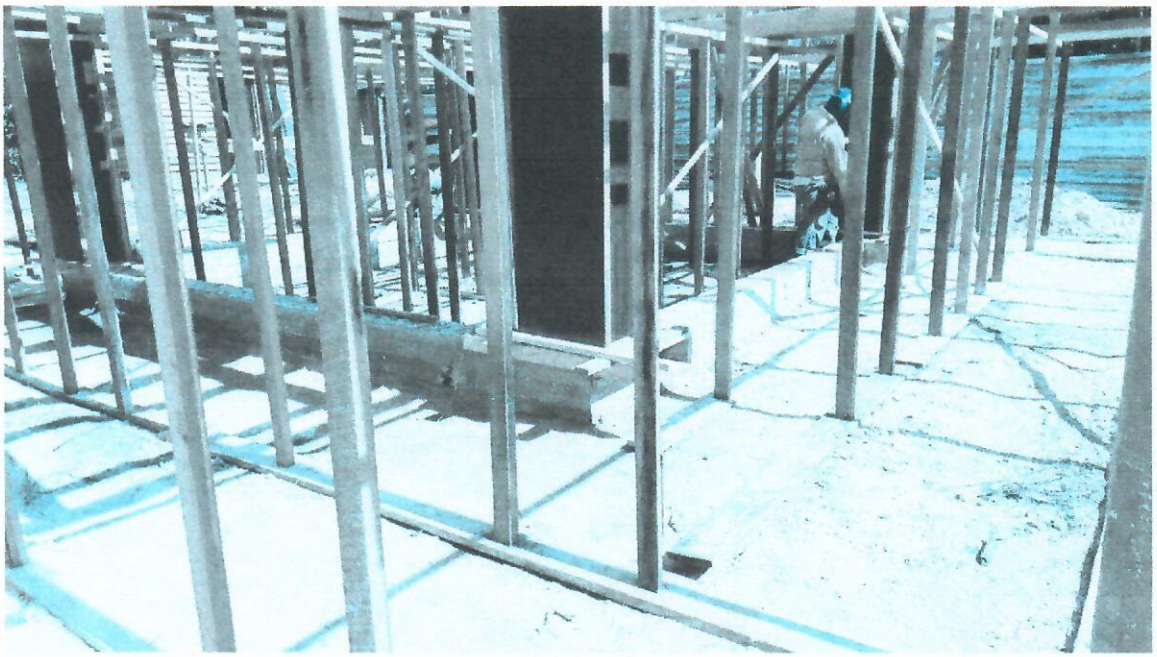

FOTO 12

ESTADO DO PARÁ
PREFEITURA MUNICIPAL DE COLARES
SECRETARIA DE INFRAESTRUTURA E URBANISMO

RELATÓRIO FOTOGRÁFICO

COLARES (PA), 09 DE DEZEMBRO DE 2022

OBJETO: SERVIÇOS DE ENGENHARIA PARA CONSTRUÇÃO DO ABASTECIMENTO ÁGUA JANGOLÂNDIA, BAIRRO DO JANGOLÂNDIA, DO MUNICÍPIO DE COLARES.

FOTO 13

FOTO 14

ESTADO DO PARÁ
PREFEITURA MUNICIPAL DE COLARES
SECRETARIA DE INFRAESTRUTURA E URBANISMO

RELATÓRIO FOTOGRÁFICO

COLARES (PA), 09 DE DEZEMBRO DE 2022

OBJETO: SERVIÇOS DE ENGENHARIA PARA CONSTRUÇÃO DO ABASTECIMENTO ÁGUA JANGOLÂNDIA, BAIRRO DO JANGOLÂNDIA, DO MUNICÍPIO DE COLARES.

FOTO 15

Elias Ferreira Soeiro

ELIAS FERREIRA SOEIRO
ENG. CIVIL CREA/PA Nº 1520404239
FISCAL DO CONTRATO Nº 129/2022-PMC
PORTARIA 017/2022-PMC

Paulo Sergio T. Cardoso
PSP