



BITENCOURT & FONTOURA LTDA, CNPJ: 13.671.411/0001-50

ENDEREÇO: AV. ALMIRANTE TAMANDARÉ, Nº 548 – SALA 01

CEP: 66.020-000 – BAIRRO CIDADE VELHA – BELÉM – PARÁ

RELATÓRIO FOTOGRÁFICO DO 3º BM

OBJETO: CONTRATAÇÃO DE PESSOA JURÍDICA NA PRESTAÇÃO DE SERVIÇOS DE OBRAS DE ENGENHARIA PARA CONSTRUÇÃO DA PONTE EM CONCRETO ARAMDO SOBRE O RIO CANDEUBA, NA LOCALIDADE DE CANDEUBA, ZONA RURAL DO MUNICÍPIO DE COLARES.

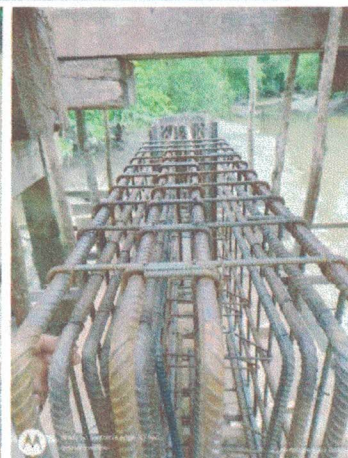
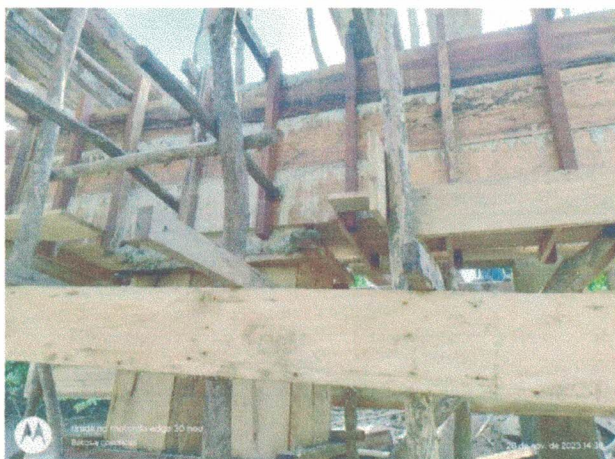

FOTOS: 01, 02, 03, 04, 05, 06 E 07 – FORMAS E FERRAGENS DOS PILARES E VIGAS



BITENCOURT & FONTOURA LTDA, CNPJ: 13.671.411/0001-50

ENDEREÇO: AV. ALMIRANTE TAMANDARÉ, Nº 548 – SALA 01

CEP: 66.020-000 – BAIRRO CIDADE VELHA – BELÉM – PARÁ

RELATÓRIO FOTOGRÁFICO DO 3º BM

OBJETO: CONTRATAÇÃO DE PESSOA JURÍDICA NA PRESTAÇÃO DE SERVIÇOS DE OBRAS DE ENGENHARIA PARA CONSTRUÇÃO DA PONTE EM CONCRETO ARAMDO SOBRE O RIO CANDEUBA, NA LOCALIDADE DE CANDEUBA, ZONA RURAL DO MUNICÍPIO DE COLARES.



FOTOS: 08, 09, 10, 11, 12 e 13 – FORMA, FERRAGEM E CONCRETO ARMADO DE PILAR E VIGA



BITENCOURT & FONTOURA LTDA, CNPJ: 13.671.411/0001-50

ENDEREÇO: AV. ALMIRANTE TAMANDARÉ, Nº 548 – SALA 01

CEP: 66.020-000 – BAIRRO CIDADE VELHA – BELÉM – PARÁ

RELATÓRIO FOTOGRÁFICO DO 3º BM

OBJETO: CONTRATAÇÃO DE PESSOA JURÍDICA NA PRESTAÇÃO DE SERVIÇOS DE OBRAS DE ENGENHARIA PARA CONSTRUÇÃO DA PONTE EM CONCRETO ARAMDO SOBRE O RIO CANDEUBA, NA LOCALIDADE DE CANDEUBA, ZONA RURAL DO MUNICÍPIO DE COLARES.



FOTOS: 14, 15, 16 e 17 – CONCRETO ARMADO DE PILAR E VIGA

BELÉM (PA), 30 DE NOVEMBRO DE 2023

FERNANDA NUNES
FONTOURA:52938581220

Assinado de forma digital por
FERNANDA NUNES
FONTOURA:52938581220
Dados: 2023.11.30 09:32:52 -03'00'

BITENCOURT & FONTOURA LTDA
CNPJ: 13.671.411/000-50
JOSÉ BITENCOURT PRAZERES
CPF Nº 109.524.032-34
SÓCIO ADMINISTRADOR

Avenida Almirante Tamandaré, nº 548, sala 01, bairro Cidade Velha, CEP 66.020-000 – Belém, PA – CNPJ: 13.671.411/0001-50

Fernanda Nunes
Eng. Civil CREA/PA 15204/04239
Fiscal de Obras
Portaria nº 017/2022 PMC